



# Ministero della Giustizia

## Sistema Informativo del Casellario Certificato del Casellario Giudiziale (ART. 24 D.P.R. 14/11/2002 N.313)

CERTIFICATO NUMERO: 10740/2022/R

Al nome di:

Cognome **IMBROGNO**  
Nome **SANTE**  
Data di nascita **07/10/1972**  
Luogo di Nascita **SAN PIETRO IN GUARANO (CS) - ITALIA**  
Sesso **M**

sulla richiesta di: **INTERESSATO**  
per uso: **RIDUZIONE DELLA META' DELL'IMPOSTA DI BOLLO E DIRITTI: PER ESSERE ESIBITO IN OCCASIONE DI CANDIDATURA ELETTORALE (ART. 1 COMMA 14 LEGGE 3/2019)**

Si attesta che nella Banca dati del Casellario giudiziale risulta:

**NULLA**

ESTRATTO DA: CASELLARIO GIUDIZIALE - PROCURA DELLA REPUBBLICA PRESSO IL TRIBUNALE DI CATANZARO

CATANZARO, 10/05/2022 09:45

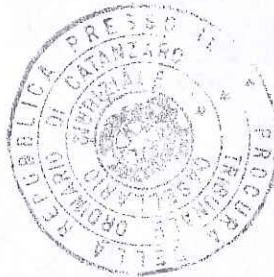

IL RESPONSABILE DEL SERVIZIO CERTIFICATIVO  
( PATE FRANCESCA )

Il presente certificato non può essere prodotto agli organi della pubblica amministrazione o ai privati gestori di pubblici servizi della Repubblica Italiana (art. 40 D.P.R. 28 dicembre 2000, n. 445), fatta salva l'ipotesi in cui sia prodotto nei procedimenti disciplinati dalle norme sull'immigrazione (d.lgs. 25 luglio 1998, n. 286). Il certificato è valido se presentato alle autorità amministrative straniere.



**\*\* AVVERTENZA \*\***

Certificato del casellario giudiziale - (ART. 24 D.P.R. 14/11/2002 N.313) - al nome di:

| <b>Cognome</b> | <b>Nome</b> | <b>Luogo di Nascita</b>  | <b>Data di nascita</b> | <b>Sesso</b> | <b>Paternità</b> | <b>Codice Fiscale</b> |
|----------------|-------------|--------------------------|------------------------|--------------|------------------|-----------------------|
| IMBROGNO       | SANTE       | SAN PIETRO IN<br>GUARANO | 07/10/1972             | M            |                  |                       |

Si attesta che nella Banca dati del Casellario Europeo NULLA risulta.

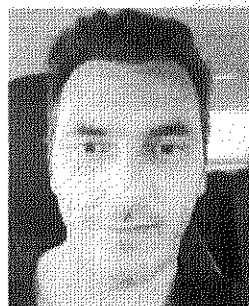

## Sante Imbrogno

📍 88060, Montaurò

📞 3405641851

✉ rachelefalvo@libero.it

### Profilo Professionale

● Responsabile assistente di progetto per azienda presente sul mercato dal 2003. design di gioielli e creatore di render in 3D. Applicazioni in multi materiali per creazione di gioielli. Tecniche di retinatura, placcatura, galvanica, cara persa, incisione, filigrana, sbalzo.

### Capacità E Competenze

- Creazioni GIOIELLI.
  - Responsabile
  - Familiarità con le procedure organizzative d'azienda
  - Familiarità con i principi di gestione aziendale
- Familiarità con l'utilizzo dei principali software aziendali
- Gestione delle comunicazioni aziendali
- Guidatore responsabile

### Esperienze Lavorative E Professionali

03.2003 - Attuale

#### ● **Responsabile azienda RACHELE FALVO JEWELS**

Responsabile - Montaurò, CZ

- Attenta organizzazione e pianificazione di [Ammari] identificando obiettivi e priorità e tenendo conto del tempo e delle risorse a disposizione per garantire il corretto completamento.
- Ideazione di soluzioni creative ed efficaci a problemi di lieve o più seria entità sfruttando l'innata capacità di analisi, sintesi ed elaborazione di adeguati piani d'azione.
- Gestione di un team di [Valori] membri con particolare attenzione ad attività di motivazione e formazione continua al fine di garantire un'elevata qualità del servizio e un ambiente di lavoro salubre e produttivo.
- Esecuzione accurata, attenta e diligente dei propri compiti per l'ottenimento di un risultato finale di qualità senza mai sacrificare la velocità operativa.
- Programmazione efficiente delle mansioni da svolgere ottimizzando i tempi di lavoro in modo da poter gestire con prontezza imprevisti e cambi improvvisi.

### Istruzione E Formazione

● Diploma in informatica - Cosenza, CS

● Arti e mestieri - Roma, RM